

OSCAR MARIO GIL RIOS

PERFILES MOVILES

Un **perfil móvil** se almacena en un servidor y, después de que el inicio de sesión del usuario sea autenticado en el servicio de directorio, se copia al equipo local. Esto permite al usuario tener el mismo escritorio, la configuración de las aplicaciones y la configuración local en cualquier máquina que ejecute Windows.

Pasos para crear perfiles móviles

1. Clic derecho sobre la raíz del C:\

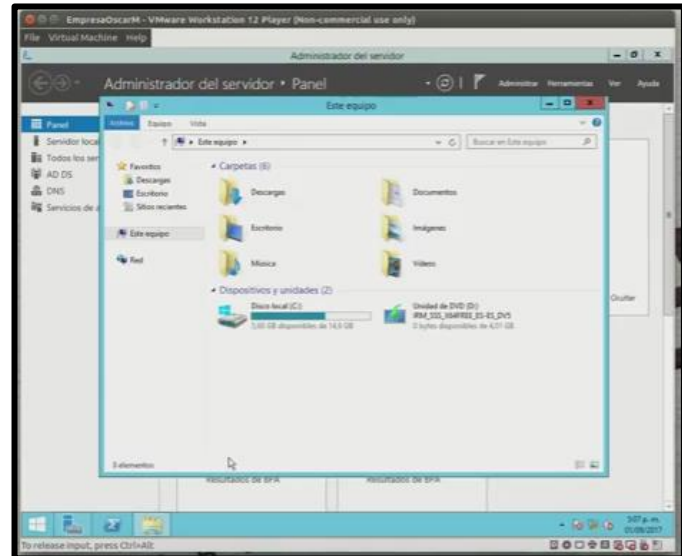

2. crear una carpeta Asignar nombre del perfil Ejemplo: P.v2

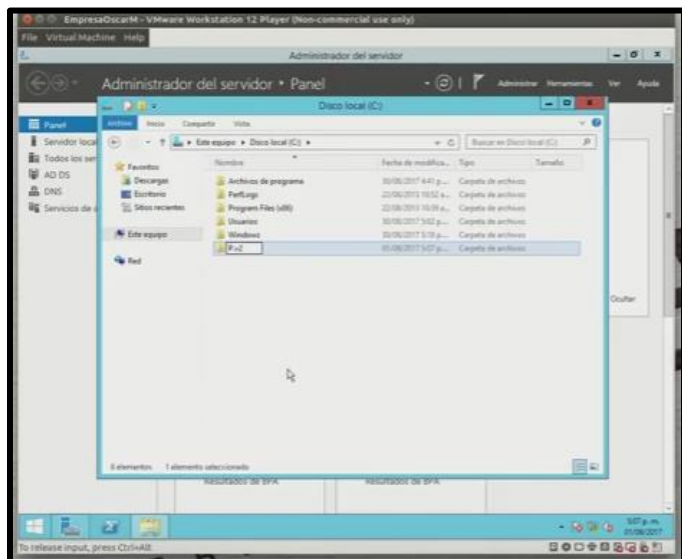

OSCAR MARIO GIL RIOS

3. Compartir la capeta
 - con usuarios específicos
 - agregar todos
 - permisos de lectura y escritura
 - compartir
 - listo

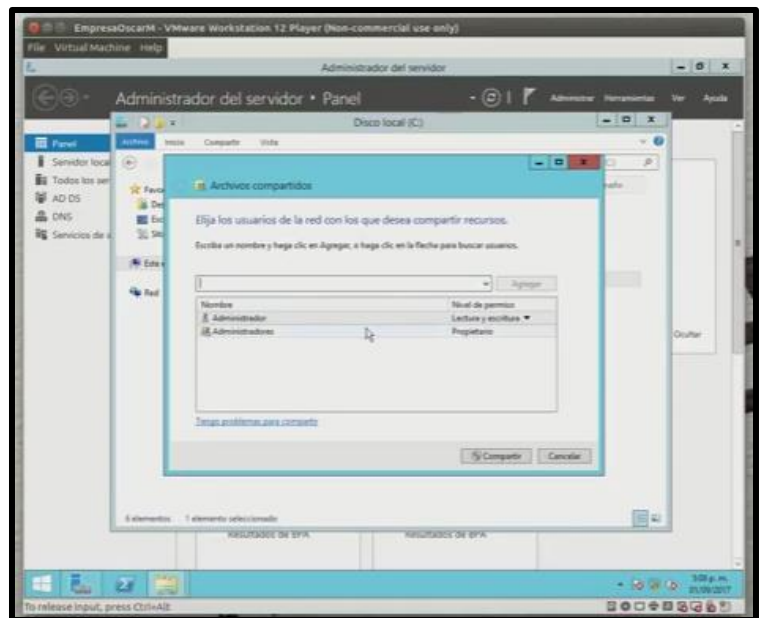

4. Clic derecho sobre equipo
 - propiedades
 - configuración avanzada del sistema
 - perfiles de usuario
 - configuración
 - clic en perfil predeterminado
 - Copiar A:
 - Examinar c:\P.v2
 - Aceptar –si

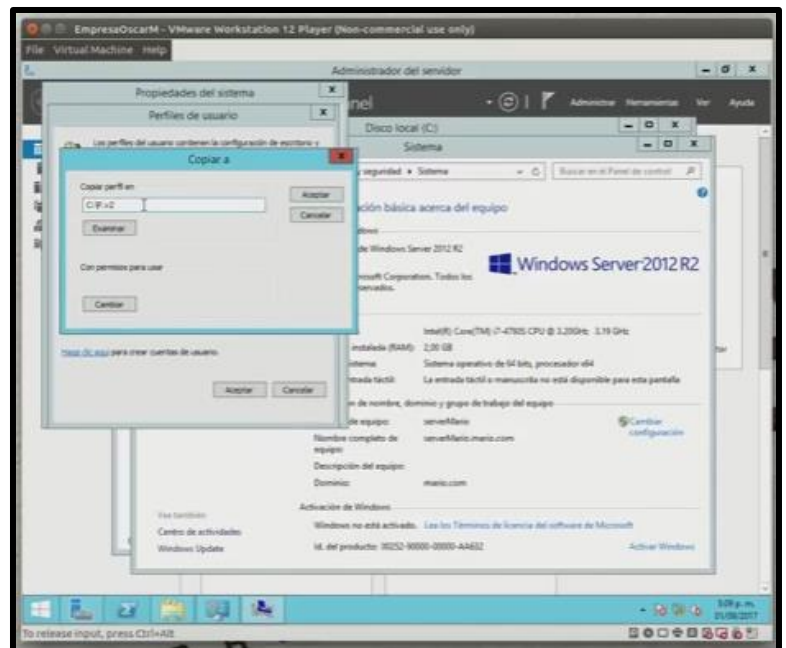

OSCAR MARIO GIL RIOS

7. Luego ir a Usuarios y equipos de Directorio Activo y creo el usuario

Ejemplo: Mario Ríos y con inicio mrios

-clic derecho propiedades –perfil

-Ruta de acceso al perfil \\ 192.168.100.50\p

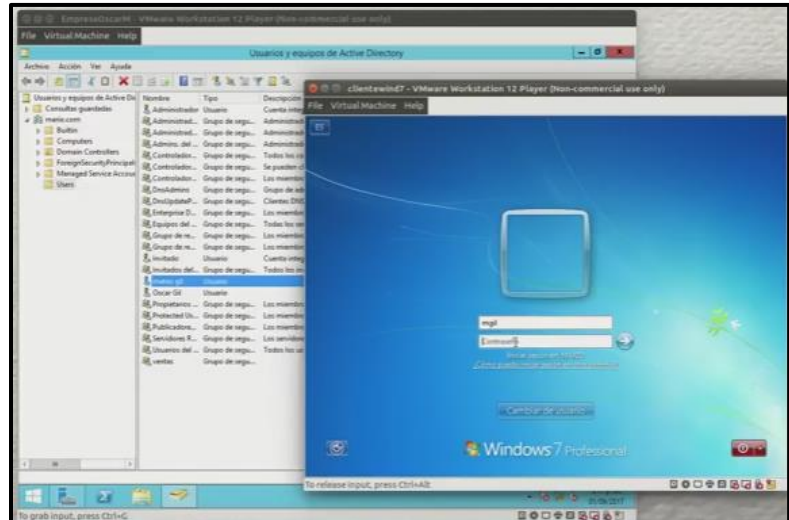

8. Luego voy al cliente y verifico si el acceso de la calculadora está en su escritorio

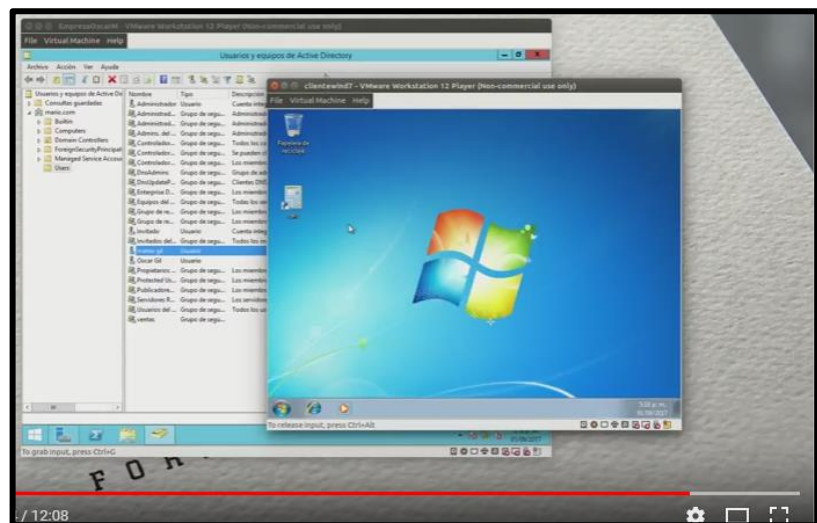

Ver video de perfiles móviles

<https://www.youtube.com/watch?v=v3RFv4VZl2g&feature=youtu.be>